埼玉県博物館連絡協議会
加盟館園の紹介

順序は50音順(本館と分館がある場合は、本館が先頭)。
各館の詳しい利用案内は、各館HPまたはお電話にてお問い合わせください。

館の種別

歴史・民俗　産業　美術　文学　工芸　自然・科学　総合

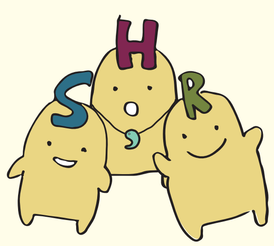

埼博連のマスコット

埼博連HP
各館園の情報はこちら

19 熊谷市立熊谷図書館 美術・郷土資料展示室
熊谷市板木町2-33-2　☎ 048-525-9463
無料
9:00～17:00
月曜(祝日を除く)、第1金曜、年末年始、特別整理期間、祝日の翌日
有(約60台、図書館と共用)

“芸術と歴史文化の発信基地”として熊谷市の美術、歴史等をテーマに常設・企画展を行う。他に講演会や体験学習会など多彩な講座を提供している。

31 さいたま市岩槻人形博物館
さいたま市岩槻区本町6-1-1　☎ 048-749-0222
一般300円　高校生・大学生・65歳以上150円
小・中学生100円
(展覧会により観覧料が異なる場合があります)
9:00～17:00(観覧受付は閉館の30分前まで)
月曜(祝日は開館)、年末年始
有(普通車28台、大型バス2台、乗いず用2台)

人と人形の歴史を探り未来へと人形文化を継承する博物館として開館。埼玉の人形作りや、日本文化の中に息づく人形の美と歴史等を紹介する。

45 幸手市郷土資料館
幸手市大字下宇和田58-4
0480-47-2521
無料
9:00～17:00
月曜(祝日の場合はその翌日)、年末年始
有(23台)

市史編さんの成果を活用し、資料を展示公開。昭和24年に建てられた旧吉田中学校木造校舎は民具資料展示室として公開。また、ものづくり体験学習や講座なども開催。

55 鉄道博物館
さいたま市大宮区大成町3-47
048-651-0088
一般1,600円　小中高生600円　幼児(3歳以上未就学児)300円
※事前の購入にご協力ください(詳しくは鉄道博物館HPでご確認ください)
10:00～17:00(入館は16:30まで)
火曜(祝日の場合は翌日)、年末年始
有(約280台)1回1,000円

迫力ある42両の実物車両や貴重な展示物、体験プログラムを通して、多彩な視点で鉄道のしくみや歴史を楽しく学ぶことができる。

67 蓮田市文化財展示館
蓮田市大字黒沢2801-1
048-764-0991
無料
9:00～17:00
月曜日、祝日(こどもの日、文化の日、土日は開館)、年末年始、館内整理日
有(5台)

旧石器時代から現代にいたる蓮田の考古・歴史・民俗資料を展示。史跡黒浜貝塚ガイダンスコーナーでは、クイズやVRの体験ができる。

75 宮代町郷土資料館
南埼玉郡宮代町字西原289
0480-34-8882
無料
9:30～16:30
月曜日(祝日の場合は開館)、祝日直後の平日、年末年始、館内整理日
20台(共有)

「恵まれた風土と人々の文化の創造」という展示テーマを設定し、町民の文化的遺産に対する理解と関心を高め、生涯学習の場としての活用を目指す。

20 原爆の図丸木美術館
東松山市下唐子1401
0493-22-3266
一般200円　中学生・高校生600円　小学生400円 ※各種割引あり
9:00～17:00(3～11月)、9:30～16:30(12～2月)
月曜(月曜が祝日の場合、翌平日)、年末年始
(毎年25年9/29から2027年春頃まで改修工事のため休館)
有(20台、その他大型P有)

原爆投下直後の広島の惨状を目にした画家、丸木位里・丸木俊夫妻が描いた共同制作(原爆の図)の連作を常設展示している。

32 さいたま市大宮盆栽美術館
さいたま市北区土呂町2-24-3
048-780-2091
一般310円　高校生・大学生・65歳以上150円
小・中学生100円
9:00～16:30(3月～10月)、9:00～16:00(11月～2月)
木曜日(祝日は開館)、年末年始、臨時休館日あり
有(一般車39台、大型バス3台、障害者用2台)

盆栽の聖地として名高い大宮盆栽村に近接して2010年に開館した、世界初の公立の盆栽美術館。庭園では、常時約60点の盆栽を展示している。

44 狭山市立博物館
狭山市稲荷山1-23-1
04-2955-3804
200円(中学生以下無料)
※企画展により料金変更あり
9:00～17:00(入館は16:30まで)
月曜(祝日の場合は翌日)、年末年始
隣接公園駐車場(有)

狭山市内で発掘されたアケボノゾウ化石の標本や、市内出土の縄文土器など、狭山市域の自然と歴史を紹介する総合博物館。毎季特色ある企画展を開催。

56 遠山記念館
比企郡川島町白井沼675
049-297-0007
一般600円　学生600円
中学生以下無料(特別展は別途設定)
10:00～16:30(入館は16:00まで)
月曜、年末年始(詳細は当館HPにて)
有(47台)

旧日興證券(現SMBC日興証券)創業者である遠山元一が作った遠山邸(国指定重要文化財)と、多彩な美術コレクションを公開する。

68 鉢形城歴史館・寄居町埋蔵文化財センター
大里郡寄居町大字鉢形2496-2　☎ 048-586-0315
一般200円　高校生・学生100円
※70歳以上・中学生以下、障害者手帳を お持ちの方は無料
9:30～16:30(入館は16:00まで)
月曜日(祝日を除く)、祝日の翌日、年末年始
有(埼玉県車スペース7台・普通車82台・大型車3台)

平成16年10月に史跡鉢形城跡のガイダンス施設として開館し、鉢形城の歴史などを紹介する常設展示のほか、企画展示や各種イベントを開催。

80 三芳町立歴史民俗資料館
入間郡三芳町大字竹間沢877
049-258-6655
無料
9:00～16:30(入館は16:00まで)
月曜、祝日、年末年始
有(8台)

「拓く」をテーマに、約35,000年前の旧石器時代から近代まで資料を展示。敷地内には幕末～明治頃建築の旧池上家住宅を移築復元して公開。

21 公益財団法人埼玉県学校給食会　学校給食歴史館
北本市朝日2-288
048-592-2115
無料
9:00～16:00
土、日、祝日、年末年始(12/29～1/3)、夏期(8/13～8/15)
有(約15台)

実際の給食を再現した献立レプリカを展示。学校給食の歴史と、あわせて食育についての理解を深めることができる博物館。

33 さいたま市立博物館
さいたま市大宮区高鼻町2-1-2
048-644-2322
無料
9:00～16:30
月曜(休日を除く、休日の翌日(土曜日、日曜日、休日、休館日を除く)
年末年始(12月28日から1月4日)
有(約15台)

さいたま市に関する歴史・考古・民俗等の資料を収集・保存・展示し、特別展・企画展のほか、一般および子ども向け各種講座を開催している。

46 城西大学水田美術館
坂戸市けやき台1-1
049-271-7327
無料
9:30～16:30
土曜、日曜、祝日、大学夏期・冬期休業、その他臨時休館あり
有

創立者水田三喜男の浮世絵コレクション公開の他、企画展を開催。文化発展への寄与を目的に地域および学内教育施設を目指す。

57 所沢郷土美術館
所沢市久米1447-1
04-2922-2965
無料
10:00～16:30(4～11月の日曜、祝日のみ開館)
12～3月
4台

建物は安政元年築170年の医家住宅。国登録有形文化財である。郷土所沢にゆかりある芸術家、文化人の絵画、書、彫刻、陶器、文学作品を展示。

69 羽生市立郷土資料館
羽生市大字下羽生948
048-562-4341
無料
9:00～16:30
火曜(祝日の場合は翌平日)、第4木曜(7・8月を除く)、年末年始
有(第2会館　福祉2台)

羽生に関連した考古・民俗・文学等の郷土資料を展示。展示準備のため、展示室の閉室あり。展示期間・休館日はホームページを参照。

81 毛呂山町歴史民俗資料館
入間郡毛呂山町大字大類535-1
049-295-8282
無料
9:00～17:00
月曜(祝日は開館)、祝日の翌日、年末年始、臨時休館日
有(普通車22台、身障者用1台)

国指定史跡・鎌倉街道上道などと豊富な文化遺産に囲まれた資料館。令和5年度には開館30周年を記念して常設展示の内容を一部リニューアル。

1 朝霞市博物館
朝霞市岡2-7-22
048-469-2285
無料
9:00～17:00
月曜・第4金曜(祝日は開館)、祝日の翌日(土、日、祝日は開館)、年末年始
有(20台、大型バス1台、障害者用1台)

郷土朝霞を考古・歴史・民俗・美術工芸の4分野で紹介する常設展示を中心に、企画展や講座・体験教室などを行っている。

10 上里町立郷土資料館
児玉郡上里町大字七本木67
0495-34-0455
無料
9:00～19:00
毎月第2月曜、月末木曜、年末年始
有(29台)

「母なる川、神流川、この大地に営まれた先人たちの生活をたどる」をテーマとして考古資料や民具などの展示を行っている。

2 跡見学園女子大学花蹊記念資料館
新座市中野1-9-6
048-478-0130
無料
10:00～16:00
土・日曜、祝日、展示替え期間、大学休業日
無

教育者のみならず、画家・書家としても活動した創立者・跡見花蹊の作品を中心に、当学園に関連する収蔵資料の展示を行っている。

11 川口市立アートギャラリー・アトリア
川口市並木元町1-76　☎ 048-253-0222
観覧料・参加費はイベントにより異なる
10:00～18:00(入館は17:30まで)
月曜(月曜祝日の場合は開館、翌日は休館)、年末年始、施設整備期間
無

川口市が所蔵する作品や地域ゆかりの作家を紹介する展覧会や、幅広い年齢層の人が参加できる実技講座や子どものためのワークショップなどを開催している。

3 入間市博物館　ALIT(アリット)
入間市二本木100
04-2934-7711
一般200円、高大生100円、小中生50円
65歳以上・未就学児無料、20名以上団体割引有
9:00～17:00
月曜・祝日の翌日・第4火曜(いずれも祝日は開館)、年末年始
有(120台)

狭山茶の主産地、入間市の総合博物館。地域の歴史や自然とともに「お茶」をテーマにした“食文化ミュージアム”として、狭山茶のみならず茶の世界を幅広く紹介。

12 川口市立科学館 サイエンスワールド
川口市上青木3-12-18(SKIPシティ内)
048-262-8431
入場料　科学展示　210円　プラネタリウム　410円
9:30～17:00(入館は16:30まで)
月曜(祝日の場合は翌平日)、12/29～1/3、館内整理日他
有(170台)

太陽をメインテーマに置き、科学展示、プラネタリウム、天文台の3つの施設で構成されている参加体験型施設。HPアドレス：http://www.kawaguchi.science.museum/

4 うらわ美術館
さいたま市浦和区仲町2-5-1　浦和センチュリーシティ3F
048-827-3215　☎ 展覧会によって異なる
10:00～17:00(金・土曜は～20:00)。
展覧会によって異なる場合がある
月曜(祝日の場合は翌平日)、展示替え期間、年末年始、その他臨時に休館することがある。
無(当ビル地下に公営駐車場(有料)がある)

「地域ゆかりの作家」と「本をめぐるアート」の作品を収集。展覧会を年間3回程開催するほか、ワークショップ等を行っている。

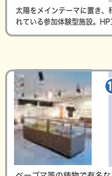

13 川口市立文化財センター「郷土資料館」
川口市堀ヶ谷本町2-1-22
048-283-3552
100円(小中生50円)
9:30～16:30
月曜(祝日の場合は翌平日)、年末年始
無

ベーゴマ等の錆物で有名な川口市の歴史と民俗が学べる資料館。郷土の偉人・小谷三志(不二道の行者)と大熊氏廣(明治時代の彫刻家)も紹介している。

5 おがの化石館
秩父郡小鹿野町下小鹿野453
0494-75-4179(おがの化石館)　0494-75-0063(生涯学習課)
大人300円、小中学生200円(未就学児無料)
団体(20名以上)の利用で2割引き
9:00～17:00(入館は16:30まで)
火曜日(当館の休日にあたる場合は その翌日)/12月29日～1月3日
有(17台)

国天然記念物“ようばけ”の近くにあり、町内から産出したパレオパラドキシアをはじめとする秩父地域の化石、日本・世界の化石を展示。

14 川越市立博物館
川越市郭町2-30-1
049-222-5399
一般200円　大学生・高校生100円
9:30～17:00(入館は16:30まで)
月曜(祝日の場合は翌平日)、第4金曜(祝日は除く)、年末年始
有(約20台、参拝者と共用)

川越城二の丸跡に建つ博物館。川越の歴史や民俗をわかりやすく紹介する常設展示の他、企画展・収蔵品展等を年4回実施。

6 桶川市歴史民俗資料館
桶川市川田谷4405-4
048-786-4030
無料
9:00～16:30
月曜、年末年始
有

「台地と道」を基本テーマとする常設展示では、国指定重要文化財埼玉県後谷遺跡出土品や、中山道桶川宿の資料を展示している。

15 公益財団法人河鍋暁斎記念美術館
蕨市南町4-36-4
048-441-9780
一般600円、高・大学生500円、小・中学生300円(65歳以上の方等各種割引あり)
10:00～16:00
毎週火・木曜、毎月26日～末日、年末年始期間
有(7台)

幕末から明治前半に活躍した狩野派絵師・河鍋暁斎(さいうさい)を顕彰する為、曾孫が創設した美術館。2ヶ月毎に様々なテーマで展覧会を開催中。

7 春日部市郷土資料館
春日部市粕壁東3-2-15
048-763-2455
無料
9:00～16:45
月曜(祝日の場合は翌日も休館)、祝日、年末年始
有(57台)

郷土春日部の歴史と文化を紹介する施設。江戸時代の宿場町粕壁宿の模型を展示する常設展や、企画展示、講演会や体験講座など開催。

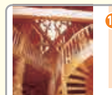

16 木の博物館　木力館(きりくかん)
さいたま市岩槻区新方須賀558-2
048-799-1560
無料
10:00～12:00、13:00～16:00
金曜日、お盆、年末年始(詳細は当館HPにて)
有(普通車15台、大型2台)

全国でも珍しい木の博物館。建物自体が展示物。木の良さを体の五感で体感できる。団体見学は要予約。その他詳細はHP参照。

8 角川武蔵野ミュージアム
所沢市東所沢和田3-31-3　☎ 0570-017-396
KCMスタンダードチケット　当日券
一般1,400円、中・高生1,200円、小学生1,000円
(企画展は別途料金がかかります)
10:00～18:00 (入館は17:30まで)
毎週火曜日(祝日の場合は開館)、臨時休館の場合あり(詳細はHPにて)
有(405台)

©角川武蔵野ミュージアム

図書館・美術館・博物館が融合したところどころサクラタウン内の文化複合施設。本棚劇場、プラネタリウム、荒俣ワンダー秘宝館、マンガ・ラノベ図書館などさまざまなのミュージアムです。

17 行田市郷土博物館
行田市本丸17-23　☎ 048-554-5911
一般200円　大学生・高校生100円
中学生・小学生50円
9:00～16:30
月曜(祝日は開館)、祝翌日、第4金曜、年末年始
有(P1 バス4台、普通車33台
P2普通車23台、障がい者用普通車1台)

行田市郷土博物館は、忍城本丸跡地に位置する行田市の歴史と文化を学べる歴史博物館です。再建された櫓三階櫓が開館しています。

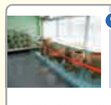

9 神川町立村展示室
児玉郡神川町大字下阿久原1088 神川町多目的交流施設内
児玉郡神川町大字藤竹867-2 神川町中央公民館内(★分室)
0274-52-2586(★0495-77-3671)
無料　☎ 9:00～17:00
年末年始(★年末年始、月曜、祝日の翌日)
有

神川町内から出土した考古資料のほか、養蚕や織作を中心とした民俗資料の展示を行っている。

18 久喜市立郷土資料館
久喜市鷲宮5-33-1
0480-57-1200
無料
10:00～18:00
月曜(祝日は開館)、祝日の翌日、月末金曜、年末年始
有(56台)

常設展では久喜市の歴史と文化を紹介。特に関東神楽の源流である鷲宮催馬楽神楽を詳しく紹介。また、特別展なども実施している。

22 埼玉ピースミュージアム(埼玉県平和資料館)
東松山市岩殿241-113
0493-35-4111
無料
9:00～16:30(入館は16:00まで)
月曜(祝日・振替の日の場合は直後の平日)、年末年始
有(大型5台、普通54台、障害者用2台)

戦争の悲惨さと平和の尊さを伝えるため、資料の展示、復元教室や防空壕での疑似体験、アニメーション映画の上映等を行っている。

23 埼玉県防災学習センター“そなーえ”
鴻巣市袋30
048-549-2313
無料
9:00～16:30(最終入館16:00)
月曜(祝日開館、夏季は無休)、年末年始
有(15台程度)

地震や消火活動などさまざまな疑似体験を通して災害の威力を体感できる施設。2階には災害に備えるグッズや知識を展示。休日はイベントも開催。(当館HPを確認)

24 埼玉県立川の博物館
大里郡寄居町小園39
048-581-7333(代表)
一般410円　学生・高校生200円
9:00～17:00(夏季は延長開館あり)
月曜(夏季・祝日・県民の日等は開館)、年末年始
有(100台・有料)

「荒川を中心とした埼玉の河川や人々のくらし」をテーマとした体験型の河川系総合博物館。当館のシンボルである直径24.2mの大木車、荒川の地形模型“荒川大模型173」は日本一。

34 岩槻郷土資料館
さいたま市岩槻区本町2-2-34
048-757-0271
無料
9:00～16:30
月曜(休日を除く、休日の翌日(土曜日、日曜日、休日、休館日を除く)
年末年始(12月28日から1月4日)
有(20台)

昭和5年に建築された旧岩槻警察署の建物を利用し、岩槻城関連資料、藩校遺書館関連の資料などを展示している。建物は平成28年8月1日に国の登録有形文化財に登録された。

47 白岡市立歴史資料館
白岡市千駄野432　☎ 0480-92-1894
無料
平日・土曜日　9:00～19:00、日曜・祝日　9:00～17:00
毎週月曜日(祝日の場合は直後の祝日ではない日)
年末年始(12月29日～1月3日)
無　※生涯学習センター内に駐有

旧石器時代から近・現代にいたるまで、白岡市の歴史を、いくつかの画期ごとに大きくくくり、画期を代表するエピソードを紹介しながら、概観している。

58 戸田市立郷土博物館
戸田市大字新曽1707
048-443-5600
無料
10:00～16:30
第2・第4・第5月曜日(祝日は除く)、毎月末日(土・日・祝日は除く)、特別整理期間、年末年始
有(99台)

荒川の下流域に位置する戸田の歴史や民俗を紹介する総合博物館。古文書等が閲覧できるアーカイブズ・センターも設置。

70 飯能市立博物館(愛称 きっとす)
飯能市大字飯能258-1
042-972-1414
無料(特別展によっては有料になる場合もあり)
9:00～17:00
月曜・祝日の翌日(いずれも祝日にあたる場合は開館)、年末年始
有(12台)

飯能河原・天覧山周辺地域のビジターセンター的機能を併せ持った歴史博物館。展示や講座・講演会などを通して飯能市が持つ歴史・文化・自然の魅力を発信中。

82 八潮市立資料館
八潮市大字南後谷763-50
048-997-6666
無料
9:00～17:00
月曜(祝日の場合は翌日)、年末年始
有(25台)

古民家(明治9年)を保設し、博物館・文書館の機能を併せ持つ郷土歴史資料館。まちの歩みを紹介した各種展示や体験講座を開催。

25 埼玉県立近代美術館
さいたま市浦和区常盤9-30-1
048-824-0111
入館無料(観覧料は別途)
10:00～17:30(入場は17:00まで)
月曜(祝日は開館)、年末年始、メンテナンス日
無(割引がある提携駐車場有)

撮影：松本和幸

緑豊かな北浦和公園に建つ美術館。国内外の優れた美術作品を収集・展示するほか、ユニークなテーマの企画展も開催している。

37 旧坂東家住宅見沼くらしっく館
さいたま市見沼区片柳1266-2
048-688-3330
無料
9:00～16:30
月曜(休日を除く)、休日の翌日(土曜日、日曜日、休日、休館日を除く)
年末年始(12月28日から1月4日)
有(8台)

江戸時代末期建築の旧家を解体復原した博物館である。年中行事の再現や古民家を活用したイベント、季節感のある講座等を行っている。

49 鈴木酒造株式会社　酒蔵資料館
さいたま市岩槻区本町4-8-24
048-756-0067
100円
10:00～17:00
月曜
有(5台)

伝統の酒つくりを中心にした歴史資料、酒造道具を常設展示している。既存の酒造りがわかるビデオコーナーもある。

61 長島記念館
熊谷市小八林1022
0493-39-2025
300円(小中生100円)
10:00～16:00
月曜、木曜(祝日の場合は翌日)、年末年始、夏期
有(30台)

元埼玉銀行頭取長島恭助の生家の石蔵を改造し、洋画・日本画・軸・刀剣等々、50点余を常設展示。展示替えあり。

73 富士見市立難波田城資料館
富士見市大字下南畑568-1
049-253-4664
無料
9:00～17:00
月曜(祝日は除く)、祝日の翌日(土・日・祝日は除く)、年末年始
有(50台)

難波田城公園にあり、中世から近代の地域史を展示する。公園には、戦国時代の城跡を復元したゾーンと古民家ゾーンがある。

85 横瀬町歴史民俗資料館
秩父郡横瀬町大字横瀬2000
0494-24-9650
200円
9:00～16:30
月曜、祝日、年末年始
有(100台)

「武甲山をめぐる自然と生活」を通して、地場産業の移り変わりをテーマとして展示。寺坂遺跡や武甲山出頂遺跡の出土品の展示。秩父鉱山の変遷や機織り、秩父札所について紹介。

26 埼玉県立さきたま史跡の博物館
行田市埼玉4834　☎ 048-559-1111
一般200円　高校生・学生100円
(団体割引・年間観覧券あり)
9:00～16:30(入館は16:00まで)
月曜(祝日は開館)、年末年始
(他に臨時休館あり、詳細は当館HPにて)
有(乗用車295台、観光バス3台、障害者用8台)

国指定特別史跡“埼玉古墳群”の保存と活用のために設置され、国宝“武蔵国造用公文書出土品”をはじめとする県内考古資料を公開。※鉄剣展示ケース改修のため当面の間、国宝“金錯銘鉄剣”のレプリカを展示しています。

38 さいたま市立浦和博物館
さいたま市緑区三室2458
048-874-3960
無料
9:00～16:30
月曜(休日を除く)、休日の翌日(土曜日、日曜日、休日、休館日を除く)
年末年始(12月28日から1月4日)
有(8台)

建物は埼玉県師範学校校舎「鳳翔閣」や旧部外舎の復元である。国指定史跡見沼通船堀関係資料や、馬場小室山遺跡出土人面画土器等を展示している。

50 草加市立歴史民俗資料館
草加市住吉1-11-29
048-922-0402
無料
9:00～16:30
月曜(祝日の場合翌平日)、年末年始
無

大正15年(1926)竣工の埼玉県初の鉄筋コンクリート造校舎を活用した資料館。草加の歴史や民俗に関する資料を展示。

62 長瀞町郷土資料館
秩父郡長瀞町大字長瀞1164
0494-66-0297
大人200円　小人100円(小中学生)
10:00～17:00(4～9月)10:00～16:00(10～3月)
月曜(祝日の場合は翌日)年末年始、不定休有
有(15台)

長瀞町の歴史を4つの時代に大別し、縄文土器など、各時代の資料を展示している。敷地内に国指定重要文化財田新井家住宅が併設されている。

74 ふじみ野市立大井郷土資料館
ふじみ野市苗間40-39　☎ 049-263-3111
一般　☎ 9:00～16:30　☎ 無
※大井村役場は、毎週月曜日
・事務室及び収蔵資料倉庫は毎月第2月曜日
(その日が祝日の場合も休館)
各施設とも年末年始(12月28日から1月4日)
※事務室及び収蔵資料倉庫は特別館移転準備のため長期間休館することがあります。
有(約40台)

常設展示は旧大井村役場(ふじみ野市苗間34-6)にて、川越街道と大井宿などを紹介。※郷土資料館は事務室及び収蔵資料倉庫のみ。

86 吉見町埋蔵文化財センター
比企郡吉見町大字北吉見321
0493-54-9111
百穴公園入場料金300円
8:30～17:00
無休
有(約200台)

国指定史跡吉見百穴公園内にあり、吉見町の歴史と文化財の拠点となる施設。勾玉づくり・埴輪づくりなどの体験学習ができる。

27 埼玉県立自然の博物館
秩父郡長瀞町長瀞1417-1　☎ 0494-66-0404
一般200円　高校生・学生100円(団体割引・年間観覧あり)
9:00～16:30
(7～8月は17:00まで。観覧受付は閉館の30分前まで)
月曜、年末年始(他に臨時休館あり、7・8月は月曜開館、詳細は当館HPにて)
有(32台＋大型2台)

埼玉県の代表的な動植物の生態を再現した大ジオラマの生態展示ホールや、3億年の大地の成り立ちを様々な岩石や化石で紹介した地学展示ホールなど、埼玉県の自然を様々な角度から楽しめる。

39 さいたま市立漫画会館
さいたま市北区盆栽町150
048-663-1541
無料
9:00～16:30
月曜(祝日は開館)、祝日の翌平日、年末年始
無

明治から昭和初期に活躍した風刺漫画家北沢楽天の住居跡地に建てられた国内初の公立漫画美術館。漫画文化の普及に努めている。

51 秩父市立荒川歴史民俗資料館
秩父市荒川目野76
0494-54-1058(公民館代表)
無料
9:00～17:00
月曜(祝日の場合は翌日)、年末年始
有(10台)

荒川地域の伝統文化を保存するために、昭和52年に建設された。歌舞伎笠鉾、車人形をはじめとする多くの民俗資料を展示公開している。

63 滑川町エコミュージアムセンター
比企郡滑川町大字福田763-4
0493-57-1902
無料
10:00～17:00
月曜、第3日曜、祝祭日、年末年始
有(10台)

国指定天然記念物ミヤコタナゴの飼育繁殖の様子が見学できる。また、町内の河川・ため池等の水辺に住む生き物の見学もできる。

75 ふじみ野市立上福岡歴史民俗資料館
ふじみ野市長宮1-2-11　☎ 049-261-6065
無料　☎ 9:00～16:30
毎週月曜(祝日の場合も休館)
年末年始(12月28日～1月4日)
※博物館移転準備のため長期間休館することがあります。
有(3～4台)

江戸時代前期から昭和初期までの300年間江戸と福岡・川越を結んだ舟運をメインに、原始～近代までの暮らしを紹介。展示、体験学習を行う。

37 立正大学博物館
熊谷市万吉1700
048-536-6150
無料
10:00～16:00
火曜・日曜・祝日・大学休業日
(各月の休館日はHPでご確認ください。)
有

石器・土器・瓦等の考古資料、梵鐘等の仏教資料、海外の仏師調査資料等を展示・収蔵する博物館。企画展、特別展を開催。

28 埼玉県立文書館
さいたま市浦和区高砂4-3-18　☎ 048-865-0112
無料
9:00～17:00
月曜、国民の祝日・休日、年末年始、節内整理日(毎月末日、土日の場合は開館)
特別整理期間(詳細は当館HPにて)
有(3台、身障者1台)

埼玉に関する行政文書・古文書・地図等を閲覧できる。また、年間を通して、常設展・企画展や夏休み子供休験教室、古文書講座、文書館フィールドワークなどのイベントを開催。

40 さいたま水族館
羽生市三田ヶ谷751-1　☎ 048-565-1010
大人400円(特別展開催時500円)、小人100円(特別展開催時200円)
9:30～17:00(最終入館は16:30まで)
※12月から1月末までは16:30まで
4～6月は第2月曜日、9～3月第2・第4月曜日(※祝日の場合は翌日)、年末年始(12/29～1/1※8月は無休
有(1100台、無料)

埼玉県内の淡水魚類を主に約100種類を展示しています。また、年間を通して、常設展・企画展や夏休み子供体験教室、古文書講座、文書館フィールドワークなどのイベントを開催。屋外ではコイ・チョウザメの餌やりやコツメカワウソの展示も行っています。

52 秩父鉱　「酒づくりの森」酒蔵資料館
秩父市別所久保の入1432
0494-22-8787
大人200円(20歳以上)
9:00～16:30
火曜日(不定休)、年始
大型10台　普通車30台

寛永2年初代が近江より出て秩父大宮郷(現秩父市)に醸造「仲屋利兵衛」を開業。資料館には、270有余年の歴史を物語る酒造りの道具や資料、酒器等が多数展示してあります。

64 新座市立歴史民俗資料館(愛称 れきしてらす)
新座市野火止2-9-37　☎ 048-481-0177
無料
9:00～17:00(入館は16:30まで)
月曜(祝日の場合は翌日も休館)、祝日(文化の日を除く)、年末年始、資料整理日(毎月末)
有(81台・うち2台は障がい者用)

新座の過史を伝える常設展のほか、企画展や年中行事の展示、各種イベントを開催。保健センターとの複合施設。

76 本庄早稲田の杜ミュージアム
本庄市西富田1011　早稲田リサーチパーク・コミュニケーションセンター1階
0495-71-6878
無料
9:00～16:30
月曜(休日の場合は翌日)、年末年始(12/28～1/3)
有
有(12台)

本庄市と早稲田大学が所蔵する文化財を共同で展示するミュージアム。市内出土の考古資料と映像・年表から本庄の歴史を辿るほか、早稲田大学の貴重な所蔵品を企画展示。

88 早稲田大学考古資料館
埼玉県本庄市栗崎字東谷214
0495-24-1081
無料
10:00～12:00、13:00～16:00
土日・祝日、年末年始及び大学休業日
有(2台)

早稲田大学のキャンパスから出た考古資料とエジプトの発掘品およびオセアニア民族造形美術品を収蔵する博物館である。

29 埼玉県立嵐山史跡の博物館
比企郡嵐山町菅谷757　☎ 0493-62-5896
一般100円　高校生・学生50円
(団体割引・年間観覧券あり)
9:00～16:30(～8月は17:00まで)、観覧受付は閉館の30分前まで)
月曜(祝日は開館)、年末年始
(他に臨時休館あり、詳細は当館HPにて)
有(大型5台、障害者用2台、普通車21台)

畠山重忠が住んだと伝えられる国指定史跡・菅谷館跡の中に建つ博物館。鎌倉～戦国時代の武士、城郭、板碑などを展示し、埼玉県の中世を紹介。